2.pielikums
Augšdaugavas novada pašvaldības domes
2024.gada 27.jūnijā nolikumam Nr.195
(protokols Nr.104., 7.&)

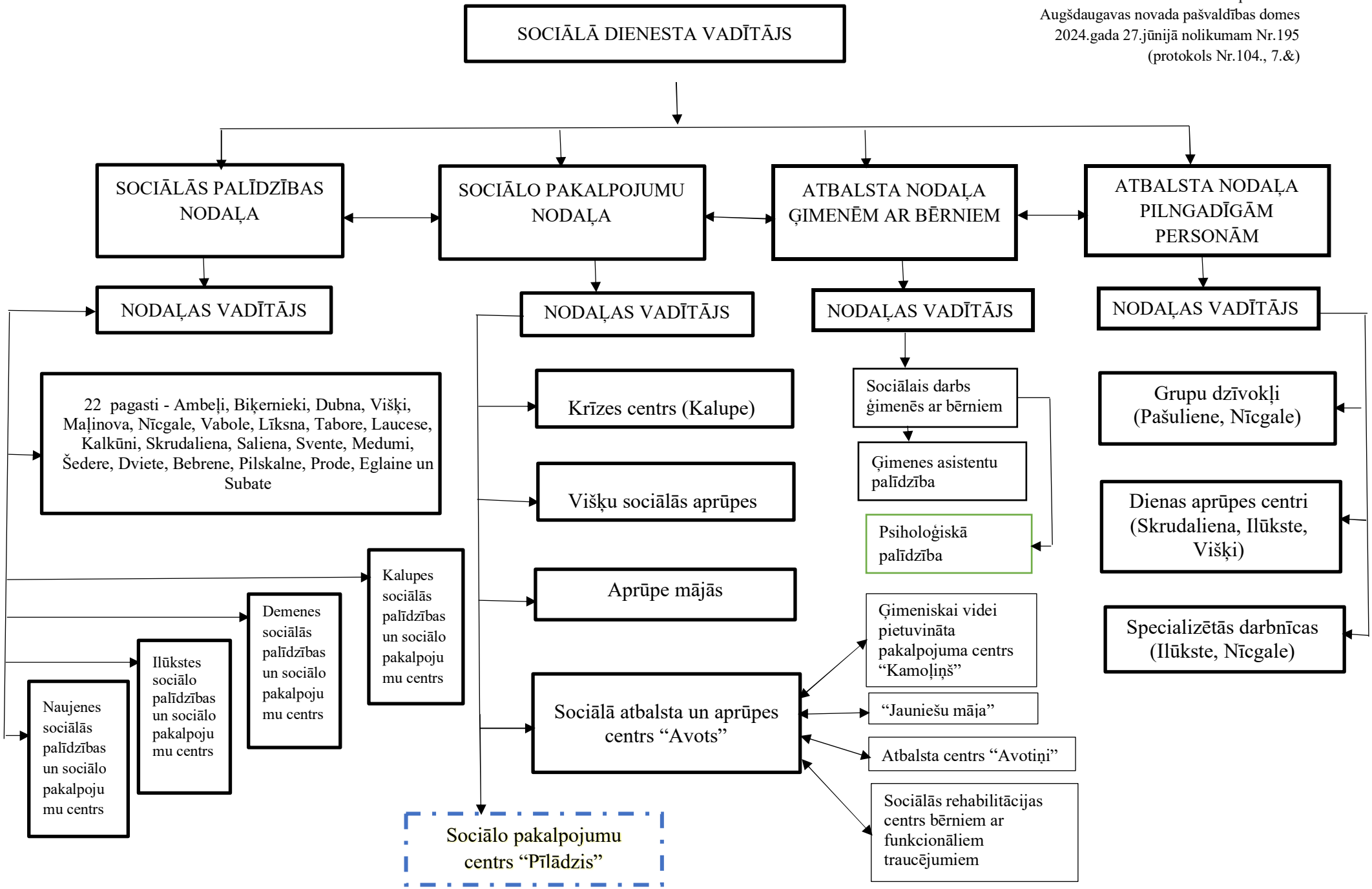

(Ar grozījumiem, kas izdarīti ar 22.08.2024. nolikumu Nr.197, stājas spēkā 23.08.2024.)