2.pielikums
Augšdaugavas novada pašvaldības domes 2023.gada 28.decembra nolikumam Nr.163 (protokols Nr.88., 6.&)

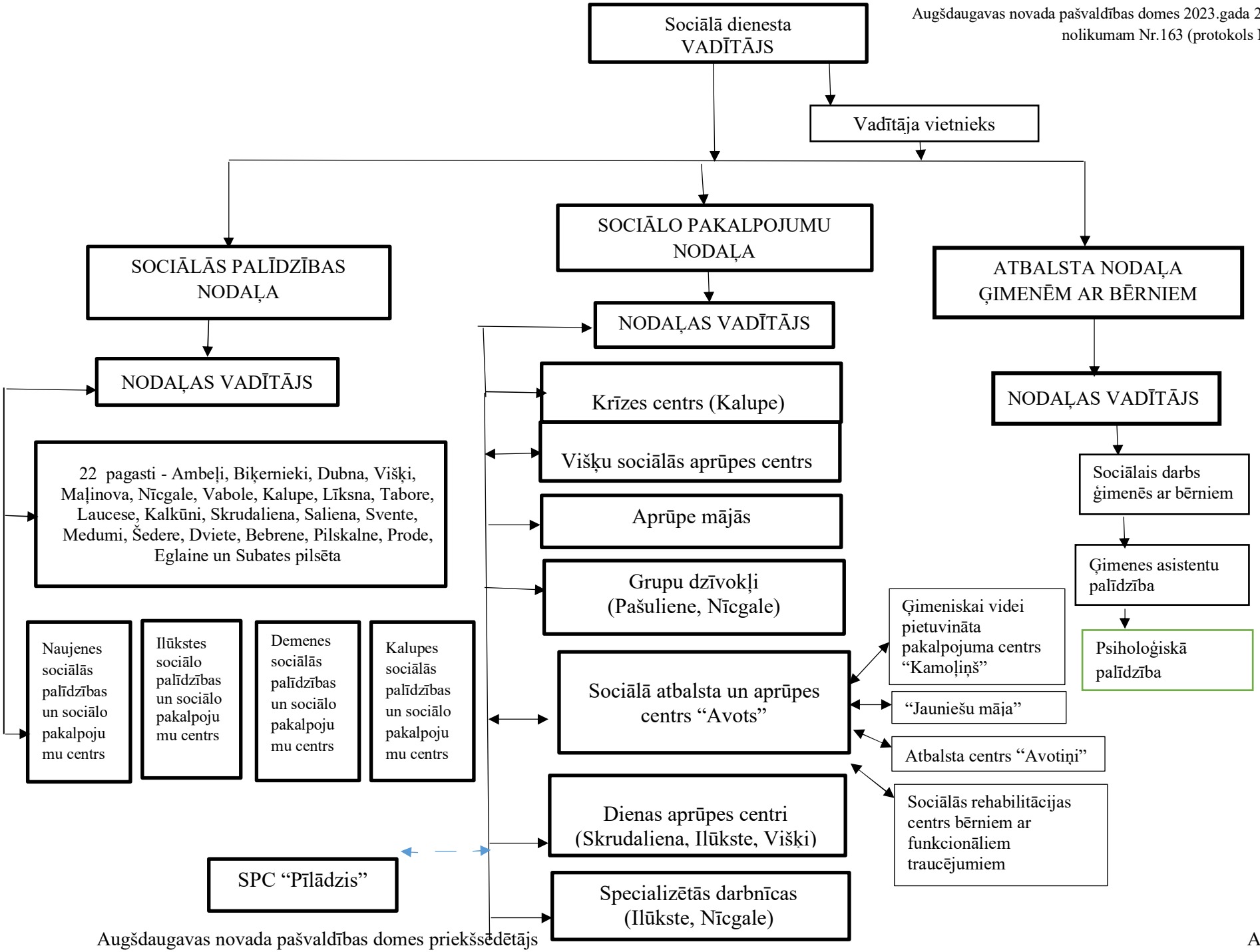

Augšdaugavas novada pašvaldības domes priekšsēdētājs A.Kucins